केनरा बैंक Canara Bank
Together We Can

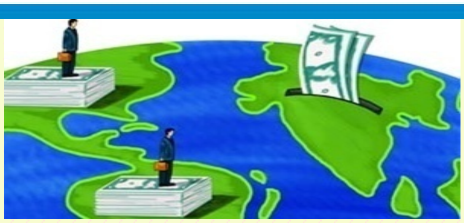

എൻ ആർ ഐ ന്യൂസ് ബുള്ളറ്റിൻ

സെപ്റ്റംബർ 2018

ലക്കം: 09 / 2018

എല്ലാ എൻ ആർ ഐ ഇടപാടുകാർക്കും ഞങ്ങളുടെ ആശംസകൾ!!

എൻ ആർ ഐ ഭവനവായ്പ

അർഹത :

നിയമാനുസൃതമായ ഇന്ത്യൻ പാസ്പോർട്ട് കൈവശമുള്ള എല്ലാ പ്രവാസി ഇന്ത്യക്കാരും വിദേശ പാസ്പോർട്ടുകൾ കൈവശമുള്ള ഭാരതീയ വംശജരും.

വായ്പയെടുക്കാനുള്ള ഏറ്റവും കുറഞ്ഞ പ്രായം 21 വയസ്സും വായ്പ തിരിച്ചടക്കേണ്ട എറ്റവും കൂടിയ പ്രായം 60 വയസ്സുമാണ്.

പ്രവാസി ഭാരതീയരുടെ ഇന്ത്യയിൽ താമസിക്കുന്ന ഭാര്യ/ഭർത്താവ്, അടുത്ത കുടുംബാംഗങ്ങൾ എന്നിവർക്ക് സംയുക്തമായി അപേക്ഷിക്കാവുന്നതാണ്.

അപേക്ഷകനായ പ്രവാസി ഇന്ത്യക്കാരന് സാധുവായ ജോബ് കോൺട്രാക്ട്/വർക്ക് പെർമിറ്റോടു കൂടിയ കുറഞ്ഞത് 2 വർഷത്തെ വിദേശ ജോലിയിൽ നിന്നുള്ള സ്ഥിര വരുമാനം ഉണ്ടായിരിക്കണം.

അപേക്ഷകൻ കുറഞ്ഞത് കഴിഞ്ഞ 3 വർഷമെങ്കിലും എൻ ആർ ഐ എന്ന പദവി നിലനിറുത്തിയിരിക്കണം.

ഉദ്ദേശ്യം:

നിർമ്മാണം പൂർത്തിയാക്കി തയ്യാറായിരിക്കുന്ന വീട്/ഫ്ളാറ്റ് വാങ്ങുന്നതിനോ, പുതിയ വീട്/ഫ്ളാറ്റ് നിർമ്മിക്കുന്നതിനോ സ്ഥലം വാങ്ങി അതിൽ വീട് വെയ്ക്കുന്നതിനോ വായ്പകൾ പരിഗണിക്കപ്പെടുന്നതാണ്.

വ്യവസ്ഥകൾ സംബന്ധിച്ച് ബാങ്കിന് തൃപ്തി വരികയാണെങ്കിൽ അറ്റകുറ്റപ്പണികൾ, പുനരുദ്ധാരണം, നവീകരണം, കൂടുതൽ സൗകര്യങ്ങൾ ലഭ്യമാക്കൽ എന്നിവയ്ക്ക് കൂടിയത് 15 ലക്ഷം വരെ വായ്പകൾ.

ഇതര പൊതുമേഖലാ ബാങ്കുകൾ/സ്വകാര്യ മേഖലാ ബാങ്കുകൾ/പുറമെ 'എ' എന്ന് വിലയിരുത്തപ്പെട്ട ബാങ്കിംഗ് ഇതര ധനകാര്യ സ്ഥാപനങ്ങളിലെ അപേക്ഷകന്റെ നിലവിലുള്ള ഭവന വായ്പ ബാദ്ധ്യത ഏറ്റെടുക്കാനായി വായ്പകൾ.

വായ്പയെടുത്തോ അല്ലാതെയോ അപക്ഷകൻ സ്വന്തമാക്കിയ ഒരു വീടോ/ഫ്ളാറ്റോ ഉണ്ടെങ്കിലും രണ്ടാമത് ഒരു വീടോ/ഫ്ളാറ്റോ സ്വന്തമാക്കാനായി വായ്പകൾ.

വായ്പാത്തുക:

ഏറ്റവും കൂടിയ വായപാത്തുക മൊത്തം വാർഷിക വരുമാനത്തിന്റെ നാലിരട്ടിയാണെങ്കിലും വായ്പയുടെ മാസ തിരിച്ചടവിനുള്ള തുകയും മാർജിൻ തുകയും കിഴിച്ച ശേഷം അവശേഷിക്കുന്ന ശമ്പളം മൊത്തം ശമ്പളത്തിന്റെ കുറഞ്ഞത് 40% ആയിരിക്കണം.

മാർജിൻ :

ഭവന വായ്പാത്തുക	പുതിയ വീട്/ഫ്ളാറ്റ്	പഴയ വീട്/ഫ്ളാറ്റ്		
		ഭവന വായ്പാത്തുക	10 വർഷം വരെ പഴക്കം	10 വർഷത്തിനു മുകളിൽ പഴക്കം
30 ലക്ഷം രൂപ വരെ	10%			
30 ലക്ഷം രൂപ മുതൽ 75 ലക്ഷം രൂപ വരെ	20%	75 ലക്ഷം രൂപ വരെ	20%	25%
75 ലക്ഷം രൂപയ്ക്ക് മുകളിൽ	25%	75 ലക്ഷം രൂപയ്ക്ക് മുകളിൽ	25%	25%

അറ്റകുറ്റപ്പണികൾ, പുനരുദ്ധാരണം, നിലവിലുള്ള യൂണിറ്റിന്റെ വിപുലീകരണം, നവീകരണം, കൂടുതൽ സൗകര്യങ്ങൾ ലഭ്യമാക്കൽ എന്നിവയ്ക്ക് ഭവന വായ്പാത്തുക എത്രയായിരുന്നാലും പ്രോജക്റ്റ് കോസ്റ്റിന്റെ 25% മാർജിൻ.

തിരിച്ചടവ് കാലാവധി :

ഏറ്റവും കൂടിയ തിരിച്ചടവ് കാലാവധി, 30 വർഷമോ വായ്പയെടുത്തയാളിന്റെ 60 വയസ്സ് വരെയോ (ഈ പ്രായമെത്തുമ്പോഴേക്കും വായ്പ മുഴുവനായും തിരിച്ചടച്ചിട്ടുണ്ടായിരിക്കണം.)ഏതാണ് ആദ്യമെങ്കിൽ അത്.

തിരിച്ചടവ് ആരംഭിക്കുന്നത് വായപയുടെ ഉദ്ദേശ്യം അനുസരിച്ചായിരിക്കും. അത് താഴെ പറയുന്നു:

നേരത്തെയുള്ളതോ വാങ്ങുകയോ ചെയ്ത ഭൂമിയിൽ വീട് നിർമ്മിക്കാനായുള്ള വായ്പ –
ഏറ്റവും കൂടിയ അവധി 18 മാസം

തയ്യാറായിക്കിടക്കുന്ന വീട്/ഫ്ളാറ്റ് വാങ്ങുന്നതിനോ/മറ്റ് ധനകാര്യസ്ഥാപനങ്ങളിലെ ഭവന വായ്പ ബാദ്ധ്യത ഏറ്റെടുക്കുന്നതിനോ നൽകിയ വായ്പ – **ഏറ്റവും കൂടിയ അവധി 2 മാസം**
പകുതി പണി പൂർത്തിയാക്കിയ വീട്/പഴയ വീട് വാങ്ങുന്നതിനും ആ വീടിന്റെ പണി പൂർത്തിയാക്കുന്നതിനും രൂപമാറ്റം വരുത്തുന്നതിനും അറ്റകുറ്റപ്പണികൾ ചെയ്യുന്നതിനുമായി നൽകിയ വായ്പ – **ഏറ്റവും കൂടിയ അവധി 12 മാസം**
പണി പൂർത്തിയായി തയ്യാറായിക്കിടക്കുന്ന വീടോ ഫ്ളാറ്റോ വാങ്ങുന്നതിനോ മറ്റ് ധനകാര്യ സ്ഥാപനങ്ങളിലെ ഭവന വായ്പ ബാദ്ധ്യത ഏറ്റെടുക്കുന്നതിനോ നൽകിയ വായ്പയുടെ കാര്യത്തിൽ തിരിച്ചടവ് **2 മാസത്തിനു** ശേഷം ഉടൻ ആരംഭിക്കുന്നതാണ്.

തിരിച്ചടവിന് അനുവദിക്കപ്പെട്ട രീതികൾ :

- ✓ തുല്യ മാസ തവണകളായി (ഇ എം ഐ) തിരിച്ചടക്കാം.
- ✓ വിദേശത്ത് നിന്ന് സാധാരണ ബാങ്കിംഗ് സരണികൾ വഴിയായി പണം അയക്കാം.
- ✓ എൻ ആർ ഇ/എൻ ആർ ഒ/എഫ് സി എൻ ആർ (ബി) അക്കൗണ്ടുകളിൽ നിന്ന് പണം മാറ്റുക വഴി തിരിച്ചടക്കാം.
- ✓ അടുത്ത കുടുംബാംഗങ്ങൾ തദ്ദേശീയമായി അടക്കുന്ന തുകകൾ. മുൻകൂർ തിരിച്ചടവിന്മേൽ പിഴ ചുമത്തപ്പെടുന്നതല്ല.

ഈട്:

വാങ്ങാനുദ്ദേശിക്കുന്ന സ്വത്തിന്റെ ഇക്വിറ്റബിൾ/റജിസ്റ്റേർഡ് മോർട്ട്ഗേജ് (പണയം).

ഓരോ വായ്പയുടേയും സ്ഥിതി അനുസരിച്ച് ബാങ്കിന് സ്വീകാര്യനായ, ഇന്ത്യയിൽ താമസിക്കുന്ന വ്യക്തിയുടെ ഗ്യാരണ്ടി.

നിലവിൽ നിർമ്മാണത്തിലിരിക്കുന്ന ഫ്ളാറ്റിനുള്ള വായ്പയുടെ കാര്യത്തിൽ പണയം നൽകാൻ സാധ്യമല്ലെങ്കിൽ പകരം ഈടായി വായ്പാത്തുകയുടെ സമതുല്യമായ വിലയുള്ള മറ്റ് സ്വത്തുക്കൾ പണയപ്പെടുത്തുകയോ അംഗീകരിക്കപ്പെട്ട ഈടുകൾ ബാങ്കിന് ഏല്പിച്ചു കൊടുക്കുകയോ ചെയ്യാവുന്നതാണ്.

ബാങ്ക് പ്രമാണങ്ങളിൽ ഒപ്പ് വെയ്ക്കൽ :

ഇന്ത്യയിൽ വന്ന് നേരിട്ട് പ്രമാണങ്ങളിൽ ഒപ്പ് വെയ്ക്കാൻ സാധിക്കാത്ത പ്രവാസി ഇന്ത്യക്കാർക്ക് ബാങ്ക് ലഭ്യമാക്കുന്ന ഫോർമാറ്റിൽ ഇന്ത്യയിൽ താമസിക്കുന്ന ഏതെങ്കിലും അടുത്ത ബന്ധുവിന്റെ പേരിൽ മുക്ത്യാർ നൽകാവുന്നതാണ്. അപ്രകാരമുള്ള മുക്ത്യാർ നിലവിലുള്ള മാർഗ്ഗരേഖകൾ അനുസരിച്ച് സ്റ്റാമ്പ് പതിപ്പിക്കുകയും റജിസ്റ്റർ/നോട്ടറൈസ്ഡ് ചെയ്യപ്പെടുന്നതുമാണ്.

പലിശ നിരക്ക്, പ്രോസസ്സിംഗ് ചാർജ്ജ്, ഇൻസ്പെക്ഷൻ ഫീസ്, മറ്റ് വിവരങ്ങൾ എന്നിവയ്ക്കായി
നിങ്ങളുടെ അക്കൗണ്ടുള്ള ശാഖയെ സമീപിക്കുക.

കനറാ ഒ ടി പി

നിങ്ങൾ മൊബൈൽ നെറ്റ്‌വർക്കിന്റെ കവറേജ് ഏരിയയിൽ നിന്ന് പുറത്താണെങ്കിൽ പോലും എസ്എംഎസ് വഴിയായുള്ള ഒ ടി പിയ്ക്ക് പകരമായി ഇപ്പോൾ ഈ ആപ്പിൽ നിന്ന് ജനറേറ്റ് ചെയ്യപ്പെടുന്ന ഒ ടി പി ഉപയോഗിച്ച് എല്ലാ ഇന്റർനെറ്റ് ബാങ്കിംഗ് ഇടപാടുകളും നിങ്ങൾക്ക് അധികാരപ്പെടുത്താവുന്നതാണ്. ഇത്, വിശേഷിച്ചും **പ്രവാസി ഭാരതീയർക്കും ഇടയ്ക്കിടെ യാത്ര ചെയ്യുന്നവർക്കും** ഒ ടി പി ജനറേറ്റ് ചെയ്യാനുള്ള സുരക്ഷിതവും സൗകര്യപ്രദവുമായ ഒരു മാർഗ്ഗമാണ്.

കനറാ ബാങ്ക് ഇന്റർനെറ്റ് ബാങ്കിംഗിൽ ലോഗ്ഇൻ ചെയ്ത് കനറാ ഒ ടി പിയ്ക്കായി രജിസ്റ്റർ ചെയ്യാനുള്ള ലളിതമായ നടപടിക്രമം :-

- ✓ നിങ്ങളുടെ ഇന്റർനെറ്റ് ബാങ്കിംഗിൽ ലോഗ്ഇൻ ചെയ്യുക, ഫണ്ട്സ് ട്രാൻസ്ഫർ ടാബിലേക്ക് പോകുക
- ✓ 'ഓഫ് ലൈൻ ഒ ടി പി' സെക്ഷനിൽ ക്ലിക്ക് ചെയ്യുക
- ✓ രജിസ്റ്റർ/ഡി-രജിസ്റ്റർ ഓപ്ഷൻ തിരഞ്ഞെടുക്കുക
- ✓ രജിസ്റ്റർ -> കൺഫേം ൽ ക്ലിക്ക് ചെയ്യുക
- ✓ കനറാ ഒ ടി പി ആപ്പിൽ എന്റർ ചെയ്യാനുള്ള നിങ്ങളുടെ 10 അക്ക ആക്റ്റിവേഷൻ കോഡ് ഇന്റർനെറ്റ് സ്ക്രീനിൽ തെളിയുന്നതാണ്.
- ✓ പ്ലേസ്റ്റോറിൽ നിന്നും കനറാ ഒ ടി പി ആപ്പ് ഡൗൺലോഡ് ചെയ്യുക്, ആപ്പ് തുറക്കുക, ആക്റ്റിവേഷൻ കോഡ് എന്റർ ചെയ്യുക
- ✓ അടുത്ത സ്ക്രീനിൽ ഇന്റർനെറ്റ് ബാങ്കിംഗ് യൂസർ നെയിം, രജിസ്റ്റർ ചെയ്യപ്പെട്ട മൊബൈൽ നമ്പർ എന്റർ ചെയ്യുക, ആപ്പിൽ ഒറ്റത്തവണ രജിസ്ട്രേഷൻ പൂർത്തിയാക്കാൻ നിങ്ങളുടെ അഞ്ചക്ക പാസ്കോഡ് സെറ്റ് ചെയ്യുക
- ✓ ആപ്പ് വിജയകരമായി ആക്റ്റിവേറ്റ് ചെയ്തുകഴിഞ്ഞാൽ നിങ്ങളുടെ ഇന്റർനെറ്റ് ബാങ്കിംഗ് ഇടപാട് അധികാരപ്പെടുത്താനായി ഒരു ഒ ടി പി ജനറേറ്റ് ചെയ്യുക
- ✓ ഇന്റർനെറ്റ് ബാങ്കിംഗിൽ ഒരു ഇടപാട് ആരംഭിക്കുക. ഇന്റർനെറ്റ് ബാങ്കിംഗിൽ ട്രാൻസാക്ഷൻ ഓഥറൈസേഷൻ സ്ക്രീനിൽ 'വൺ ടൈം കീ' എന്ന് നിങ്ങൾക്ക് കാണാം.
- ✓ നിങ്ങളുടെ പാസ്കോഡ് ഉപയോഗിച്ച് നിങ്ങളുടെ കനറാ ഒ ടി പിയിൽ ലോഗ് ഇൻ ചെയ്യുക. ആപ്പിൽ വൺ ടൈം കീ എന്റർ ചെയ്യുക, ജനറേറ്റ് ഒ ടി പിയിൽ ക്ലിക്ക് ചെയ്യുക. ആപ്പ് ഒമ്പത് അക്ക ഒടിപി ജനറേറ്റ് ചെയ്യും. നിങ്ങളുടെ ഇടപാട് അധികാരപ്പെടുത്താനായി ഇന്റർനെറ്റ് ബാങ്കിംഗിൽ മേല്പറഞ്ഞ ഒ ടി പി ഉപയോഗപ്പെടുത്തുക

കനറാ ഒ ടി പിയുടെ പ്രയോജനങ്ങൾ

കനറാ ഒ ടി പി ആപ്പ്, മൊബൈൽ നെറ്റ്‌വർക്ക് ഇല്ലാതെ പ്രവർത്തിക്കുകയും ഓഫ്‌ലൈനായി ഒ ടി പി ജനറേറ്റ് ചെയ്യുകയും ചെയ്യുന്നു.
ഓഫ്‌ലൈനായി ഒ ടി പി ജനറേറ്റ് ചെയ്യുന്നത് കാരണം യാത്രയ്ക്കിടയിലോ മൊബൈൽ കവറേജ് ഏരിയയുടെ പുറത്തായിരിക്കുമ്പോഴോ നിങ്ങളുടെ ഇന്റർനെറ്റ് ബാങ്കിംഗ് ഇടപാടുകൾ ചെയ്യാവുന്നതാണ്.
ഓഫ്‌ലൈൻ ഒ ടി പി സൗകര്യം രജിസ്റ്റർ ചെയ്യാനും ഡി-രജിസ്റ്റർ ചെയ്യാനും നിങ്ങൾക്ക് എസ്എംഎസ് വഴി ഒ ടി പി ലഭിയ്ക്കും. എന്നാൽ രജിസ്റ്റർ/ഡി-രജിസ്റ്റർ ചെയ്യാൻ ഇന്റർനെറ്റ് കണക്റ്റിവിറ്റി ആവശ്യമാണ്.
നിങ്ങളുടെ രജിസ്റ്റർ ചെയ്ത മൊബൈൽ നമ്പർ പ്രവർത്തനക്ഷമമാകാനിടയില്ലാത്ത ഒരു സ്ഥലത്തേക്ക് യാത്ര പുറപ്പെടും മുമ്പ് ഈ ആപ്ലിക്കേഷന്റെ ആക്റ്റിവേഷൻ പൂർത്തിയാക്കുക.
ഈ ആപ്പ് ഉപയോഗിച്ച് ജനറേറ്റ് ചെയ്യപ്പെട്ട ഒ ടി പി ഉപയോഗിക്കുന്നതിൽ എന്തെങ്കിലും പ്രശ്നമുണ്ടെങ്കിൽ, ഇന്റർനെറ്റ് ബാങ്കിംഗ് സ്ക്രീനിൽ 'സെന്റ് മി ആൻ എസ്എംഎസ് ഒ ടി പി' എന്ന ഓപ്ഷനിൽ ക്ലിക്ക് ചെയ്ത് നിങ്ങൾക്ക് എളുപ്പത്തിൽ എസ്എംഎസ് ഒ ടി പിയിലേക്ക് മാറാവുന്നതാണ്.
ലോഗ്ഇൻ ചെയ്തുകഴിഞ്ഞതിന് ശേഷമുള്ള ഇടപാടുകൾക്ക് മാത്രമേ ഓഫ്‌ലൈൻ ഒ ടി പി സൗകര്യം ലഭ്യമാകുകയുള്ളൂ. (ഫൊർഗോട്ട് യൂസർ ഐ ഡി, ഫൊർഗോട്ട് പാസ്‌വേർഡ് തുടങ്ങിയവയ്ക്ക് ലഭ്യമല്ല.)
നിങ്ങൾ ഈ സൗകര്യത്തിനുള്ള രജിസ്ട്രേഷൻ റദ്ദ് ചെയ്യാൻ ആഗ്രഹിക്കുന്നുവെങ്കിൽ, മൊബൈൽ ആപ്പിലെ ലോഗ്ഇൻ/പാസ്കോഡ് എന്ട്രി സ്ക്രീനിൽ ലഭ്യമായ ഡി-രജിസ്ട്രേഷൻ ഓപ്ഷനിൽ ക്ലിക്ക് ചെയ്യാവുന്നതാണ്. ഡി-ആക്റ്റിവേഷൻ പൂർണ്ണമാക്കാൻ ഉപകരണം ഓൺലൈൻ ആയിരിക്കണം.
ഇന്റർനെറ്റ് സൗകര്യം ലഭ്യമല്ലെങ്കിൽ ഇന്റർനെറ്റ് ബാങ്കിംഗിൽ നിന്ന് രജിസ്ട്രേഷൻ റദ്ദ് ചെയ്യാവുന്നതാണ്.
ഇന്റർനെറ്റ് ബാങ്കിംഗിൽ ലോഗ്ഇൻ ചെയ്യുക. ''ഫണ്ട്സ് ട്രാൻസ്ഫർ ഓഫ്‌ലൈൻ ഒ ടി പി'' എന്ന ഓപ്ഷനിലേയ്ക്ക് പോകുക. എസ്എംഎസ് ഒ ടി പി ലഭിയ്ക്കാനായി ഓഫ്‌ലൈൻ ഒ ടി പി ഡി-രജിസ്റ്റർ ചെയ്യുക.
സഹായത്തിനായി sms.support@canarabank.com എന്ന വിലാസത്തിൽ എഴുതുകയോ ടോൾഫ്രീ നമ്പറായ 18004250018 ൽ വിളിക്കുകയോ ചെയ്യുക.

വ്യത്യസ്തങ്ങളായ നിക്ഷേപ സൗകര്യങ്ങൾ / ഇൻഷ്വറൻസ് / മ്യൂച്ചൽഫണ്ട് സ്കീമുകൾ എന്നിവയ്ക്കായി താഴെപ്പറയുന്ന ലിങ്കുകളിൽ ക്ലിക്കു ചെയ്യുക:

LIFE INSURANCE:

http://www.canarabank.com/english/bank-services/personal-banking/insurance-business/life-insurance/

HEALTH INSURANCE:

http://www.canarabank.com/english/health-insurance/

GENERAL INSURANCE:

http://www.canarabank.com/english/bank-services/personal-banking/insurance-business/general-insurance/

INVESTMENT FACILITIES FOR NRIs:

http://www.canarabank.com/english/bank-services/nri-banking/investment-facilities/

MUTUAL FUNDS:

http://www.canarabank.com/english/bank-services/personal-banking/mutual-funds/

DEPOSITORY SERVICES:

http://www.canarabank.com/english/bank-services/personal-banking/depository-services/

പ്രവാസി ഭാരതിയർക്കായി മാത്രമുള്ള ഭവന വായ്പാ പദ്ധതി

വിശദ വിവരങ്ങൾക്കായി കാണുക:

http://www.canarabank.com/english/bank-services/nri-banking/loans-advances/home-loan-for-nris-scheme/

നെറ്റ് ബാങ്കിംഗ് സമ്പ്രദായം ഉപയോഗിക്കുന്ന ചെറുകിട ഇട പാടുകാർക്കുള്ള പ്രത്യേക സൗകര്യങ്ങൾ

ഞങ്ങളുടെ വെബ്സൈറ്റിൽ താഴെപ്പറയുന്ന സൗകര്യങ്ങൾ ലഭ്യമാണ്:
www.canarabank.in

നെറ്റ് ബാങ്കിംഗ് ഡെമോയ്ക്കായി, തുടർന്നു വരുന്ന ലിങ്കിൽ ക്ലിക്കു ചെയ്യുക:
https://www.canarabank.in/English/Scripts/IMBTutorial/home.html

നെറ്റ് ബാങ്കിംഗിന്റെ ചെറുകിട ഇടപാടുകാർക്ക് ഉപഭോക്തൃസേവനം കൂടുതൽ ഫല പ്രദമാക്കുന്നതിലേയ്ക്ക്:

1. **യൂസർ ക്രിയേഷൻ**
2. **റീസെറ്റ്**
3. **അൺലോക്ക്**
4. **ആക്ടിവേറ്റു ചെയ്യുക**
5. **ഇടപാടിനുള്ള പാസ്വേർഡ് ഉണ്ടാക്കുക**

ജനനതീയതിയോ, പാസ്പ്പോർട്ട് വിവരങ്ങളോ രേഖപ്പെടുത്താൻ ദയവായി അക്കൗണ്ട് തുടങ്ങിയ ശാഖയുമായി ബന്ധപ്പെടുക.

ഇന്റർനെറ്റ് ബാങ്കിംഗിനെ കുറിച്ചുള്ള എല്ലാ വിവരത്തിനും, ദയവായി ടോൾഫ്രീ നമ്പരായ 1800-425-0018 അല്ലെങ്കിൽ 080- 25129441 ൽ ബന്ധപ്പെടുക

ഇ-മെയിൽ: hodbsib@canarabank.com

ഇന്റർനെറ്റ് ബാങ്കിംഗ്

യൂസർ ഐ ഡി എങ്ങിനെ തുറക്കാം ?

- ✓ ലോഗ്-ഇൻ പേജിൽ ' അൺലോക്ക് യൂസർ ഐ ഡി ' എന്ന ഓപ്ഷനിൽ ക്ലിക്ക് ചെയ്യുക.
- ✓ താഴെ കാണിച്ച പ്രകാരം പ്രത്യക്ഷപ്പെടുന്ന സ്ക്രീനിൽ ബന്ധപ്പെട്ട വിവരങ്ങൾ നൽകുക.

അൺലോക്ക് യൂസർ ഐ ഡി

യൂസർ ഐ ഡി:		
ജനനത്തീയ്യതി :		(DD/MM/YYYY)
പാസ്പോർട്ട് നമ്പർ :		
അക്കൗണ്ട് നമ്പർ :		(13 അക്കങ്ങൾ)
പുതിയ പാസ്‌വേർഡ്:		
പാസ്‌വേർഡ് ഉറപ്പു വരുത്തുക:		

എല്ലാ ഫീൽഡുകളും നിർബന്ധം

- ✓ എല്ലാ വിവരങ്ങളും നൽകിയ ശേഷം 'സബ്മിറ്റ് ' ബട്ടൻ അമർത്തുക .
- ✓ ഒ ടി പി നൽകിയ ശേഷം 'സബ്മിറ്റ് ' ബട്ടൻ അമർത്തുക .

ഇൻസ്റ്റന്റ് റെമിറ്റ് മണി – മദ്ധ്യ-പൗരസ്ത്യ രാജ്യങ്ങളിലെ പാർട്ട്ണർ എക്സ്ചേഞ്ച് കമ്പനികളിൽ നിന്നും ഇന്ത്യയിലെ ഗുണഭോക്താക്കൾക്ക് (കനറാ ബാങ്കിൽ അക്കൗണ്ട് ഉള്ളവർ) യാതൊരു തടസ്സങ്ങളുമില്ലാതെ എത്രയും പെട്ടെന്ന് പണമയക്കാനുള്ള സൗകര്യം ഏർപ്പെടുത്തുക വഴി ഇടപാടുകാർക്ക് കൂടുതൽ സംതൃപ്തി നൽകാനായി ഞങ്ങളുടെ ബാങ്ക് ആരംഭിച്ച പുതിയ ഇൻസ്റ്റന്റ് അക്കൗണ്ട് ക്രെഡിറ്റ് സൗകര്യം. നിലവിലുള്ള 'റെമിറ്റ് മണി' സൗകര്യം കൂടാതെ ഗൾഫ് മേഖലയിലെ പ്രവാസികൾക്ക് ഞങ്ങളുടെ ബാങ്കിൽ അക്കൗണ്ട് ഉള്ളവർക്ക് 'ഇൻസ്റ്റന്റ് റെമിറ്റ് മണി' വഴി പണം അയക്കാവുന്നതാണ്. ഇത് തടസ്സങ്ങളില്ലാത്ത വാർത്താവിനിമയ സൗകര്യം വഴി വർഷത്തിൽ 365 ദിവസവും 24 x 7 തൽസമയം പ്രവർത്തിക്കുന്നു.

പ്രവാസികൾക്ക് ഡി.റ്റി.എ.എ. (ഇരട്ടി നികുതി ഒഴിവാക്കൽ കരാർ) ആനുകൂല്യം ലഭിക്കാനായി താഴെ പറയുന്ന രേഖകൾ നികുതി പിടിച്ച സ്ഥാപനത്തിൽ നൽകേണ്ടതാണ്:

1. വിദേശത്ത് താമസിക്കുന്നതായി ടാക്സ് റെസിഡൻസി സർട്ടിഫിക്കറ്റ് (TRC).
2. പ്രവാസി ഇടപാടുകാരന്റെ പാൻ കാർഡിന്റെ കോപ്പി.
3. പ്രവാസി ഇടപാടുകാരന്റെ അപേക്ഷ
4. സ്വയം പൂരിപ്പിച്ച ഫോറം 10എഫ് (താഴെ പറയുന്ന ലിങ്ക് വഴി ലഭിക്കുന്നതാണ്):

http://www.incometaxindia.gov.in/Forms/Income-Tax%20Rules/103120000000007197.pdf

സമ്പാദിക്കൂ ശരിയായി
റിട്ടയർ ചെയ്യൂ ഊർജ്ജസ്വലമായി

nps national pension system Save Right Retire Bright

പ്രവാസികൾക്ക് വേണ്ടിയുള്ള നാഷണൽ പെൻഷൻ സിസ്റ്റം (എൻ.പി.എസ്)

പെൻഷൻ ഫണ്ട് റെഗുലേറ്ററി ആൻഡ് ഡെവലപ്മെന്റ് അതോറിട്ടി (പി.എഫ്.ആർ.ഡി.എ) നിയന്ത്രിക്കുന്നതും, നിർവഹിക്കുന്നതുമായ നാഷണൽ പെൻഷൻ സിസ്റ്റത്തിൽ വരിക്കാരാകാൻ പ്രവാസികളെ ഭാരതീയ റിസർവ്വ് ബാങ്ക് അനുവദിച്ചിരിക്കുന്നു.

സാധാരണ ബാങ്കിംഗ് മാർഗ്ഗത്തിലൂടെ വരിസംഖ്യ നിക്ഷേപിക്കുകയും, മേൽ പറഞ്ഞ വ്യക്തിക്ക് പി.എഫ്.ആർ.ഡി.എ. നിയമ പ്രകാരം നിക്ഷേപിക്കാനും അർഹതയുണ്ടെങ്കിൽ പ്രവാസികൾക്ക് പെൻഷൻ ഫണ്ട് റെഗുലേറ്ററി ആൻഡ് ഡെവലപ്മെന്റ് അതോറിട്ടി (പി.എഫ്.ആർ.ഡി.എ.) നിയന്ത്രിക്കുന്നതും, നിർവഹിക്കുന്നതുമായ നാഷണൽ പെൻഷൻ സിസ്റ്റത്തിൽ വരിക്കാരാകാവുന്നതാണ്.

വരിസംഖ്യ പ്രവാസികൾക്ക് ഒന്നുകിൽ സാധാരണ ബാങ്കിംഗ് മാർഗ്ഗത്തിലൂടെ വിദേശത്ത് നിന്നും അയയ്ക്കുകയോ, അല്ലെങ്കിൽ അവരുടെ എൻ.ആർ.ഇ / എഫ്.സി.എൻ.ആർ/ എൻ.ആർ.ഒ അക്കൗണ്ടിലുള്ള നിക്ഷേപത്തിൽ നിന്നോ അടയ്ക്കാവുന്നതാണ്. വാർഷിക പെൻഷൻ / കരുതൽ ശേഖരം വിദേശത്തേക്ക് അയയ്ക്കുന്നതിന് യാതൊരു നിയന്ത്രണവും ഉണ്ടാകുന്നതല്ല.

Follow us on : @canarabanktweet

Subscribe to our YouTube : CanaraBankOfficial

താങ്കളുടെ പണം സുരക്ഷിതമായി താങ്കളുടെ സ്വന്തം ബാങ്കിൽ തന്നെ നിക്ഷേപിക്കാൻ ഉതകുന്ന രീതിയിൽ വളരെ മെച്ചപ്പെട്ട പലിശ നിരക്കുകൾ താഴെ പറയുന്ന പ്രവാസി നിക്ഷേപങ്ങൾ വഴി നല്കുന്നതാണ്.

എഫ്.സി.എൻ.ആർ. നിക്ഷേപനിരക്കുകൾ (വാർഷിക %)*

(01.09.2018 **മുതൽ**)

നിക്ഷേപ കാലാവധി	CURRENCY OF DEPOSITS				
	USD	GBP	EUR	CAD	AUD
1 വർഷവും അതിനു മുകളിൽ 2 വർഷത്തിന് താഴെ	3.66	1.43	0.28	2.85	2.48
2 വർഷവും അതിനു മുകളിൽ 3 വർഷത്തിന് താഴെ	3.83	1.62	0.36	2.93	2.51
3 വർഷവും അതിനു മുകളിൽ 4 വർഷത്തിന് താഴെ	3.62	1.73	0.51	2.99	2.56
4 വർഷവും അതിനു മുകളിൽ 5 വർഷത്തിന് താഴെ	3.62	1.80	0.65	3.03	2.80
5 വർഷത്തേക്ക് മാത്രം	3.63	1.87	0.78	3.06	2.87

കുറിപ്പ്:മേൽപ്പറഞ്ഞ പലിശ നിരക്കുകൾ ഒരു വില്ല്യൻ യു.എസ്.ഡോളർ താഴെയുള്ള എഫ്.സി.എൻ.ആർ ഡെപ്പോസിറ്റുകൾക്കു (മറ്റു കറൻസികളിൽ തത്തുല്യമായ തുക) മാത്രമേ ബാധകമാകൂ. ഒരു മില്ല്യൻ യു.എസ്.ഡോളർ (മറ്റു കറൻസികളിൽ തത്തുല്യതുക) മുകളിലുള്ള ഡെപ്പോസിറ്റുകൾക്ക് പലിശ നിരക്കിനായി ഞങ്ങളുടെ ബ്രാഞ്ചുമായി ബന്ധപ്പെടുക.

എൻ.ആർ.ഇ. (NRE) നിക്ഷേപനിരക്കുകൾ * (04.08.2018 മുതൽ)

നിക്ഷേപ കാലാവധി	***Rate of Interest (%)***	
1 വർഷം	***Less than Rs.1.00 crore***	***Rs.1.00 crore to less than Rs.10 Crore #***
1 വർഷത്തിന് മുകളിൽ, 2 വർഷത്തിൽ താഴെ	6.70	6.50
2 വർഷവും അതിന് മുകളിൽ 3 വർഷത്തിൽ താഴെ	7.00	6.25
3 വർഷവും അതിന് മുകളിൽ 5 വർഷത്തിൽ താഴെ	6.70	6.25
5 വർഷവും അതിന് മുകളിൽ 8 വർഷത്തിൽ താഴെ	6.20	4.90
8 വർഷവും അതിന് മുകളിൽ 10 വർഷം വരെ	6.20	4.90
**444 ദിവസം (കാനറാ ശിഖർ)	6.20	4.90
**555 ദിവസം (കാനറാ ശിഖർ)	7.05	-NA-
	7.10	-NA-

1 കോടി രൂപക്ക് മുകളിൽ ഉള്ള നിക്ഷേപങ്ങളുടെ പലിശ വിവരം അറിയുവാൻ ബ്രാഞ്ച് മാനേജറെ സമീപിക്കുക.

NRE /NRO സേവിങ്സ് ബാങ്ക് നിക്ഷേപനിരക്കുകൾ 01.09.2017 മുതൽ	
50 ലക്ഷം വരെ ബാലൻസ്	3.50%
50 ലക്ഷത്തിന് മുകളിൽ ബാലൻസ്	4.00%

നോൺ റസിഡന്റ് ഓർഡിനറി (എൻ ആർ ഒ) റുപ്പി സാവധി നിക്ഷേപ നിരക്കുകൾ (04.08.2018 മുതൽ പ്രാബല്യത്തിൽ)

നിക്ഷേപത്തിന്റെ കാലാവധി	1 കോടി രൂപയിൽ കുറഞ്ഞത്	1 കോടി മുതൽ 10 കോടിയിൽ കുറഞ്ഞത് #	
		(കാലാവധിക്കു മുമ്പ് പിൻവലി-ക്കാവുന്നത്)*	(കാലാവധിക്കു മുമ്പ് പിൻവലി-ക്കാനാവാത്തത്)++
7 ദിവസം മുതൽ 14 ദിവസം വരെ *	5.75	5.30	-ബാധകമല്ല-
15ദിവസം മുതൽ 30 ദിവസം വരെ	5.75	5.30	-ബാധകമല്ല-
31 ദിവസം മുതൽ 45 ദിവസം വരെ	5.75	5.30	-ബാധകമല്ല-
46 ദിവസം മുതൽ 60 ദിവസം വരെ	6.25	6.30	6.35
61 ദിവസം മുതൽ 90 ദിവസം വരെ	6.25	6.75	6.80
91 ദിവസം മുതൽ 120 ദിവസം വരെ	6.25	6.75	6.80
121 ദിവസം മുതൽ 179 ദിവസം വരെ	6.25	6.75	6.80
180 ദിവസം മുതൽ 269 ദിവസം വരെ	6.35	6.75	6.80
270 ദിവസം മുതൽ 1 വർഷം വരെ	6.40	6.35	6.40
1 വർഷം മാത്രം	6.70	6.50	6.55
1 വർഷത്തിനു മുകളിൽ 2 വർഷത്തിൽ താഴെ	7.00	6.25	6.30
2 വർഷവും അതിനു മുകളിലും എന്നാൽ 3 വർഷത്തിൽ താഴെ	6.70	6.25	6.30
3 വർഷവും അതിനു മുകളിലും എന്നാൽ 5 വർഷത്തിൽ താഴെ	6.20	4.90	4.95
5 വർഷവും അതിനു മുകളിലും എന്നാൽ 8 വർഷത്തിൽ താഴെ	6.20	4.90	ക്വോട്ട് ഇല്ല@
8 വർഷവും അതിനു മുകളിലും എന്നാൽ 10 വർഷത്തിൽ താഴെ	6.20	4.90	ക്വോട്ട് ഇല്ല @
444 ദിവസം (കനറാ ശിഖർ)	7.05	-ബാധകമല്ല-	-ബാധകമല്ല-
555 ദിവസം (കനറാ ശിഖർ)	7.10	-ബാധകമല്ല-	-ബാധകമല്ല-

1 കോടി രൂപയോ അതിനു മുകളിലുള്ളതോ ആയ ഒറ്റ വലിയ നിക്ഷേപങ്ങൾക്കുള്ള പലിശയുടെ വിവരങ്ങൾക്കായി ബ്രാഞ്ച് മാനേജരെ സമീപിക്കുക.

* നിരക്കുകൾ 5 ലക്ഷമോ അതിനു മുകളിലുള്ളതോ ആയ ഒറ്റ നിക്ഷേപങ്ങൾക്കു മാത്രം ബാധകം.

++ <u>കാലാവധിക്കു മുമ്പ് പിൻവലിക്കാൻ അനുമതിയില്ലാത്ത</u> ഒറ്റ വലിയ നിക്ഷേപങ്ങൾ

@ ബാങ്ക്,കാലാവധിക്ക് മുമ്പ് പിൻവലിക്കാനാവാത്ത 5 വർഷമോ അതിനു മുകളിലുള്ള കാലാവധിയോടു കൂടിയ വലിയ നിക്ഷേപങ്ങൾ സ്വീകരിക്കുന്നില്ല.

* ഇവിടെ കൊടുത്തിരിക്കുന്ന നിരക്കുകൾ കാലാകാലങ്ങളിൽ മാറ്റങ്ങൾക്ക് വിധേയമാണ്. ഏറ്റവും പുതിയ നിരക്കുകൾക്കായി ഞങ്ങളുടെ വെബ്സൈറ്റ് സന്ദർശിക്കുക. (ലിങ്ക്): http://www.canarabank.com/english/quick-access/interest-rates/deposit-accounts-rates-at-a-quick-glance-as-per-rbi-format/

കനറാ ബാങ്ക് സ്വയം ഈ–മെയിൽ വഴിയായി യാതൊരു വിവരവും ആവശ്യപ്പെടുന്നതല്ല. അപ്രതീക്ഷിതമായ ഇടങ്ങളിൽ നിന്നും വരുന്ന ഈ–മെയിൽ വഴി പ്രത്യക്ഷപ്പെടുന്ന ലിങ്കുകളിൽ ക്ലിക്ക് ചെയ്യാതിരിക്കുക. അവയിൽ ദുരുദ്ദേശപരമായ കോഡുകൾ കണ്ടേക്കാം, അല്ലെങ്കിൽ അവ സാമ്പത്തിക വിവരങ്ങൾ ചോർത്തിയെടുക്കാനുള്ള ശ്രമമായേക്കാം. ബാങ്ക്, ഈ–മെയിൽ/ഫോൺ/മറ്റ് മാദ്ധ്യമങ്ങൾ വഴി നിങ്ങളുടെ അക്കൗണ്ട് വിവരങ്ങൾ ഉറപ്പിക്കാൻ ഒരിക്കലും ആവശ്യപ്പെടുകയില്ല. അപ്രകാരമുള്ള സംഭവങ്ങൾ ഉടനടി reportphishing@canarabank.com;cbgimb@canarabank.comഎന്ന വിലാസത്തിൽ റിപ്പോർട്ട് ചെയ്യുക.

താങ്കളുടെ ബാങ്കിംഗ് അനുഭവങ്ങൾ ലളിതവും ഹൃദ്യവുമാക്കാനായി കൂടുതൽ വിവരങ്ങൾക്ക് ഞങ്ങളുടെ അടുത്ത ന്യൂസ് ബുള്ളറ്റിൻ പ്രതീക്ഷിക്കുക. താങ്കളുടെ അമൂല്യമായ പ്രതികരണങ്ങളും നിർദ്ദേശങ്ങളും എല്ലായ്പോഴും സ്വാഗതം ചെയ്യുന്നു.

(ഈ–മെയിൽ : nrihub@canarabank.com; nrihelpdesk@canarabank.com)

ബന്ധപ്പെടാനുള്ള നമ്പർ – 080 22538565/18004250018

സമാഹരണം: സെന്റ്രലൈസ്ഡ് എൻ ആർ ഐ ഹബ്ബ്, മാർക്കെറ്റിംഗ് & റീട്ടെയിൽ റിസോഴ്സസ് വിംഗ്, ഹെഡ് ഓഫീസ്, ബാംഗ്ലൂർ

ബാദ്ധ്യതാ നിരാകരണം : ഈ ബുള്ളറ്റിന്റെ ഉള്ളടക്കം വിവിധ സ്രോതസ്സുകളിൽ നിന്ന് ലഭിച്ച വിവരങ്ങൾ അടിസ്ഥാനമാക്കിയവയാണ്. ഈ വിവരങ്ങൾ സമാഹരിക്കുമ്പോൾ അവ കൃത്യവും യഥാർത്ഥവുമാണെന്ന് ഉറപ്പു വരുത്താൻ പൂർണ്ണമായും ശ്രമിച്ചിട്ടുണ്ടെങ്കിലും ഈ ന്യൂസ് ബുള്ളറ്റിനിൽ കൊടുത്ത നിയമങ്ങളുടെ വ്യാഖ്യാനത്തെ സംബന്ധിച്ചോ ഇതിലെ പിഴവുകളോ വീഴ്ചകളോ സംബന്ധിച്ചോ കനറാ ബാങ്കിന് ഉത്തരവാദിത്വമില്ല.