



एनआरआई समाचार बुलेटिन

अक्तूबर 2015

संस्करण संख्या : 10/2015

हमारे सभी एनआरआई ग्राहकों को शुभकामनाएं !

मौद्रिक नीति

चौथी (4) द्विमासिक मौद्रिक नीति 2015-2016

29 सितम्बर 2015 को घोषित भा.रि.बै. के द्विमासिक मौद्रिक नीति की मुख्य झलकियाँ निम्नवत हैं :

- चलनिधि समायोजन सुविधा (एलएएफ) के तहत रेपो दर घट कर 6.75% हो गया है ;
- 4% के निवल मांग व समय देयता (एनडीटीएल) पर अनुसूचित बैंकों का आरक्षित नकदी निधि अनुपात (सीआरआर) अपरिवर्तित ;
- एलएएफ के तहत रिवर्स रेपो दर 5.75% पर समायोजित



नेट बैंकिंग ग्राहकों हेतु ईमेल के माध्यम से खातों के विवरणी के लिये पंजीकरण

कृपया निम्नलिखित चरणों का पालन करें :

1. नेट बैंकिंग में लॉगिन करें ।
2. खातों के तहत “ईमेल खाता विवरणी सब्सक्राइब करें” पर क्लिक करें ।
3. खाता संख्या, आवृत्ति व आरंभ तिथि का चयन करें ।
4. “हाँ” का चयन कर “नियमों व शर्तों” को स्वीकार करें ।
5. “पंजीकृत करें” पर क्लिक करें व पुष्टि करें ।

आपकी खाता विवरणी आपके पंजीकृत ईमेल के माध्यम से आपके आवृत्ति प्रकार के चयन के आधार पर नियमित रूप से भेजी जाएगी ।

कृपया सुनिश्चित करें कि आपका ईमेल आपकी शाखा के साथ पंजीकृत है ।



एनआरआई ग्राहक नीचे दिये गये दस्तावेजों को समय से कटौतीकर्ता को प्रस्तुत कर डीटीएए के तहत लाभ उठा सकते हैं :

1. अपने विदेशी पते को प्रमाणित करनेवाले टैक्स रेसिडेंसी प्रमाणपत्र (टीआरसी) ।
2. अनिवासी ग्राहकों के पैन कार्ड की छायाप्रति ।
3. एनआरआई ग्राहक से अनुरोध पत्र ।
4. स्व-घोषणा प्रपत्र 10 एफ (निम्न लिंक से डाउनलोड करें) :
<http://www.incometaxindia.gov.in/Forms/Income-Tax%20Rules/103120000000007197.pdf>

विभिन्न देशों की डीटीएए दरों हेतु निम्न लिंक पर क्लिक करें :

<http://www.canarabank.com/English/Content/NRI%20NEWS%20BULLETIN%20%20SEPT%202014.pdf>

इंटरनेट बैंकिंग खुदरा ग्राहक

नेट बैंकिंग डेमो हेतु निम्न लिंक पर क्लिक करें :

<https://www.canarabank.in/English/Scripts/IMBTutorial/home.html>

जन्म तिथि (डीओबी), पासपोर्ट विवरण के अद्यतन हेतु मामले को कृपया मूल शाखा से संपर्क करें ।

इंटरनेट बैंकिंग पर किसी भी प्रकार के पूछताछ हेतु कृपया इस टॉल फ्री संख्या पर संपर्क करें

1800-425-0018 or 080- 25129441

**ईमेल : imbhelpdesk@canarabank.com या
hoabcsection@canarabank.com**

केनरा धनवर्षा - एनआरई

व्यवस्थित व सुरक्षित फ्लेक्सी निवेश योजना

| | |
|------------------|---|
| पात्रता | सभी एनआरई ग्राहक |
| जमा | न्यूनतम राशि प्रति माह : ₹1000 व ₹100 के गुणकों में एवं अधिकतम ₹1 लाख । प्रति माह किस्त के 10 गुणा तक टॉप अप राशि (नियमित किस्त सहित) जमा की जा सकती है । |
| प्रेषण का माध्यम | उन खातों पर नियमित किस्त / अतिरिक्त किस्त को एनआरई एसबी खाते या अन्य मंजूर आवक प्रेषण से डेबिट के रूप में प्राप्त किया जाना है । |
| अवधि | न्यूनतम 1 वर्ष व 3 माह के गुणकों में; अधिकतम 10 वर्ष |
| मुख्य विशेषताएं | <ul style="list-style-type: none">• नियमित किस्त के 10 गुणा तक नियमित किस्त सहित अतिरिक्त राशि को जमा करने की फ्लेक्सिबिलिटी ।• फ्लेक्सी विकल्प के तहत जमा की गई अतिरिक्त राशि को भविष्य किस्त हेतु पूर्व-चुकोती के रूप में नहीं माना जाएगा ।• किस्त चुकोती में 4 बार तक 'स्किप' अनुमत है ।• किसी भी माह में नियमित किस्त के गुणकों में कितनी भी बार जमा किया जा सकता है ।• धनवर्षा के क्रेडिट हेतु मुफ्त स्थायी अनुदेश । |
| ब्याज दर | साधारण आवर्ती जमा (आरडी) पर लागू अनुसार । |
| ब्याज अनुप्रयोग | टॉप अप राशि हेतु ब्याज की दैनिक आधार पर गणना की जाएगी । जहाँ नियमित आरडी किस्त में 4 बार से ज्यादा चूक है, वहाँ साधारण ब्याज प्रदान किया जाएगा । |
| टीडीएस | वर्तमान में कोई टीडीएस नहीं (प्रचलित आईटी नियमों के अनुसार) |
| ऋण सुविधा | मौजूदा दिशानिर्देशों अनुसार उपलब्ध । |
| समय-पूर्व बंदकरण | अनुमत- खोले जाने की तिथि पर ब्याज दर अनुसार जमा अवधि हेतु लागू दर पर 1% की दंडात्मक कटौती । |
| नामांकन | उपलब्ध |
| दंड | शून्य (समय-पूर्व बंदकरण को छोड़कर) |



एनआरआई सेवा केन्द्र

संपर्क विवरण

एनआरआई सेवा केन्द्र एनआरआई ग्राहकों के संबंध प्रबंधन में शाखाओं के लिये अनुपूरक भूमिका अदा करता है। एनआरआई ग्राहकों के लिये शाखाओं के बाद यह द्वितीय संपर्क बिन्दु का कार्य करते हुए, ग्राहक आवश्यकताओं को पूरा करने हेतु संबंधित अनुभाग / विभाग / शाखा के साथ अनुवर्तन का कार्य करेगा। **अनिवासी भारतीयों से संबंधित मामलों पर किसी भी प्रकार की सूचना / स्पष्टीकरण / शिकायत के लिये, कृपया देशभर में फैली हमारी शाखाओं से संपर्क करें : अनिवासी भारतीय निम्न सेवा केन्द्रों पर भी संपर्क कर सकते हैं।**

एनआरआई सेवा केन्द्र

| | |
|-----------------|--|
| अहमदाबाद | केनरा बैंक एनआरआई सेवा केन्द्र, अंचल कार्यालय, भूतल, नारायण चैम्बर, नेहरु ब्रिज के नजदीक, आश्रम रोड अहमदाबाद - 380009 राज्य: गुजरात, भारत 91 79-26574852/27544048 ईमेल आईडी : nricoahd@canarabank.com ; |
| बेंगलुरु | केनरा बैंक एनआरआई सेवा केन्द्र, एमआईपीडी अनुभाग, अंचल कार्यालय, 86, एमजी रोड, स्पेंसर टॉवर्स बेंगलुरु 001 560 – राज्य: कर्नाटक, भारत 91 80-25587340 / 25582712 ईमेल आईडी : blrmipd@canarabank.com ; |
| कालीकट | केनरा बैंक एनआरआई सेवा केन्द्र, अंचल कार्यालय ताली समूहम रोड कालीकट- 673002 राज्य: केरल, भारत 91 495- 2306116 /2701398 ईमेल आईडी : mipdcoclt@canarabank.com |

| | |
|-----------------|--|
| चंडीगढ | <p>केनरा बैंक एनआरआई सेवा केंद्र, अंचल कार्यालय प्लॉट संख्या 1 :सेक्टर ए34 चंडीगढ 160022 – 91 172-2620258/2604269 ईमेल आईडी : mipdcochd@canarabank.com</p> |
| चेन्नई | <p>केनरा बैंक एनआरआई सेवा केंद्र, एमआईपीडी अनुभाग, अंचल कार्यालय, नम्बर 524 .अन्ना सलाई, टेयनम्पेट, चेन्नई 600018 – राज्य: तमिलनाडु , भारत 91 44- 24312077 / 24349936/24351580 ईमेल आईडी : mipdcochn@canarabank.com</p> |
| दिल्ली | <p>केनरा बैंक एनआरआई सेवा केंद्र, एमआईपीडी व पीपी अनुभाग, अंचल कार्यालय,वां तल9 ,38 , अंसल टॉवर, नेहरु प्लेस, नई दिल्ली 110019 – 91 11-26293214 ईमेल- आईडी : mipdcodel@canarabank.com</p> |
| एरणाकुलम | <p>केनरा बैंक एनआरआई सेवा केंद्र, अंचल कार्यालय, पुकलकट्टू लक्ष्मीबाई टावर्स टीडी रोड नॉर्थ एंड एरणाकुलम682035 - राज्य: केरल , भारत 91484-2352213 मोबाइल:830189712 ईमेल आईडी : nricoekm@canarabank.com</p> |
| पणजी | <p>केनरा बैंक एनआरआई सेवा, एमआईपीडी व पीपी अनुभाग अंचल कार्यालय, प्रथम तल, मठियास प्लाज़ा, जून रोड 18, पणजी, गोवा 403001 – 91 832 -2224254/2220050 ईमेल आईडी : mipdcogoa@canarabank.com</p> |
| हैदराबाद | <p>केनरा बैंक एनआरआईसेवा केंद्रअंचल कार्यालय :, पुराने एमएलए क्वार्टर्स के सामने, हिमायतनगर, हैदराबाद 029 500 – राज्य: तेलंगाना , भारत 91 40-23436986 ईमेल आईडी : cohydgovt@canarabank.com</p> |

| | |
|-----------------------|---|
| <p>जयपुर</p> | <p>केनरा बैंक एनआरआई सेवा केंद्र, एमआईपीडी अनुभाग, अंचल कार्यालय 1, ऑर्बिट मॉल, सिविल लाइंस, अजमेर रोड, जयपुर - 302006 राज्य – राजस्थान, भारत 91 141-2222990/2224776 ईमेल- आईडी : mipdcojpr@canarabank.com</p> |
| <p>जालंधर</p> | <p>केनरा बैंक एनआरआई सेवा केंद्र, अंचल कार्यालय, 363-362, लाजपत नगर, शक्ति मॉल, जालंधर 140001- राज्य: पंजाब, भारत 91181-2243369 /2243320/ 2243318 ईमेल आईडी : mipdcojlnr@canarabank.com</p> |
| <p>मदुरै</p> | <p>केनरा बैंक एनआरआई सेवा केंद्र, एमआईपीडी व पीपी अनुभाग अंचल कार्यालय, सेंट मैरी कैम्पस, ईस्ट वेलि स्ट्रीट, मदुरै625001 - राज्य: तमिलनाडु, भारत 91 452-2334488/ 2339913 ईमेल आईडी : nricellcomdu@canarabank.com</p> |
| <p>मंगलुरु</p> | <p>केनरा बैंक एनआरआई सेवा केंद्र, अंचल कार्यालय, एमआईपीडी व पीपी अनुभाग, लाइट हाउस, हिल, बालमट्ट रोड, मंगलुरु 575001 – राज्य: कर्नाटक, भारत 91 824-2424576 / 2443920/ 2440319 ईमेल आईडी : mipdcomlr@canarabank.com</p> |
| <p>मुम्बई</p> | <p>केनरा बैंक एनआरआई सेवा केंद्र, अंचल कार्यालय, केनरा बैंक भवन, वी-विंग, तीसरा तल सी14-, जी –ब्लॉक, बांद्रा-कुर्ला कॉम्प्लेक्स, बांद्रा ईस्ट, मुम्बई400051 - राज्य: महाराष्ट्र , भारत 91 22- 26728634/ 26725352 ईमेल आईडी : depmpidcomcity@canarabank.com</p> |

| | |
|--------------------|---|
| मैसूरु | <p>केनरा बैंक एनआरआई सेवा केंद्र, एमआईपीडी व पीपी अनुभाग, अंचल कार्यालय, गेस्ट हाउस रोड, नज़रबाद, मैसूरु 570010- राज्य: कर्नाटक, भारत</p> <p>91 821-2528246 / 2528230/ 2528264 ईमेल आईडी : mysmipd@canarabank.com</p> |
| पटना | <p>केनरा बैंक एनआरआई सेवा केन्द्र, अंचल कार्यालय, 3सरा तल लवकुश टॉवर-, एक्जिवीशन रोड, पटना- 800001 राज्य: बिहार, भारत</p> <p>91 612- 2320594 / 2320148/ 2320199 ईमेल आईडी : mipdcopat@canarabank.com</p> |
| पुणे | <p>केनरा बैंक एनआरआई सेवा केंद्र, अंचल कार्यालय, एफ(भाग) 790 .पी., शिवाजी रोड, मनाला थियेटर के नजदीक, शिवाजी नगर, पुणे- 411005 राज्य: महाराष्ट्र, भारत</p> <p>91 20-25530621/25530636/ 25530617 ईमेल आईडी : mipdcopne@canarabank.com</p> |
| त्रिचि | <p>केनरा बैंक, एनआरआई सेवा केंद्र, अंचल कार्यालय नं.-1, सिटी टावर्स, रॉयल रोड, तिरुच्ची- 620001 राज्य: तमिलनाडु, भारत</p> <p>91 431-2410909/ 2460090 ईमेल आईडी : mipdcotci@canarabank.com</p> |
| त्रिवेंद्रम | <p>केनरा बैंक एनआरआई सेवा केंद्र, अंचल कार्यालय, टीसी(1) 173/26, II तल, केनरा बैंक भवन, एम जी रोड, त्रिवेंद्रम 695001 – राज्य: केरल, भारत</p> <p>91 471-2331563 / 2330346 ईमेल आईडी : nricotvm@canarabank.com</p> |
| वाराणसी | <p>केनरा बैंक एनआरआई सेवा केंद्र, अंचल कार्यालय, तीसरा तल, वाराणसी ट्रेड सेंटर, मकबूल आलम रोड, वाराणसी- 221002 राज्य: उत्तर प्रदेश, भारत</p> <p>91 542-2510035/ 2510049 ईमेल आईडी : mipdcovrnsi@canarabank.com</p> |

| | |
|---|---|
| केंद्रीकृत एनआरआई केंद्र, बेंगलुरु | एनआरआई व एमआई (फॉरेक्स प्रभाग), मुम्बई |
| केनरा बैंक विपणन व खुदरा संसाधन विभाग प्रधान कार्यालय (एनेक्स), 3सरा तल, 113/1, जीवन प्रकाश बिल्डिंग, जे सी रोड, बेंगलुरु – 560 002 राज्य : कर्नाटक, भारत फोन: 91-80-22538565 ईमेल : nrihub@canarabank.com | केनरा बैंक एकीकृत कोष विभाग, 6ठा तल, केनरा बैंक भवन, सी-14, जी-ब्लॉक, बांद्रा-कुर्ला कॉम्प्लेक्स, मुम्बई – 400051 राज्य : महाराष्ट्र, भारत फोन: 91-22-26725118 ईमेल : nriserviceidmum@canarabank.com |

खाता शेष संबंधी जानकारी के लिए कृपया अपनी चयनित आधार शाखा से संपर्क करें



हम निम्नवत विभिन्न गैर-निवासी जमा योजनाओं पर बहुत ही प्रतिस्पर्धात्मक ब्याज दर उपलब्ध करा रहे हैं, जहाँ कि आप अपने बैंक के साथ अपनी निधि को सुरक्षित रूप से निवेश कर सकते हैं।

विदेशी मुद्रा अनिवासी (एफसीएनआर) जमा दर (% प्रति वर्ष)*

(01.10.2015 से प्रभावी)

| जमा की अवधि | जमा की मुद्रा | | | | |
|-----------------------------------|---------------|--------|-------|-------|-------|
| | यूएसडी | जीबीपी | ईयूआर | सीएडी | एयूडी |
| 1 वर्ष व अधिक परंतु 2 वर्ष से कम | 1.50 | 1.66 | 1.03 | 1.85 | 3.01 |
| 2 वर्ष व अधिक परंतु 3 वर्ष से कम | 1.77 | 1.97 | 1.06 | 1.82 | 3.00 |
| 3 वर्ष से अधिक परंतु 4 वर्ष से कम | 2.01 | 2.14 | 1.13 | 1.92 | 3.06 |
| 4 वर्ष व अधिक परंतु 5 वर्ष से कम | 2.23 | 2.31 | 1.24 | 2.05 | 3.29 |
| 5 वर्ष | 2.42 | 2.45 | 1.37 | 2.18 | 3.41 |

अनिवासी बाह्य (एनआरई) सावधि जमा दर* (08.10.2015 से प्रभावी)

| जमा की अवधि | ब्याज दर (% प्रतिवर्ष) | |
|--------------------------------|------------------------|--------------------|
| | ₹1 करोड़ से कम | ₹1.00 करोड़ व अधिक |
| केवल एक वर्ष | 7.75 | 7.00 |
| 1 वर्ष व अधिक से 2 वर्षों तक** | 7.75 | 7.00 |
| 2 वर्ष व अधिक से 3 वर्ष से कम | 7.75 | 7.00 |
| 3 वर्ष व अधिक से 5 वर्ष | 7.75 | 7.00 |
| 5 वर्ष व अधिक से 8 वर्ष | 7.50 | 7.00 |
| 8 वर्ष व अधिक से 10 वर्ष | 7.50 | 7.00 |
| **444 दिन/555 दिन (केनरा शिखर) | 7.85 | — |

अनिवासी सामान्य (एनआरओ) सावधि जमा दर * (08.10.2015 से प्रभावी)

| जमा की अवधि | ब्याज दर (%प्रति वर्ष) | |
|--------------------------------|------------------------|--------------------|
| | ₹1 करोड़ से कम | ₹1.00 करोड़ व अधिक |
| 7 दिन से 14 दिन # | 4.00 | 4.50 |
| 15 दिन से 30 दिन | 4.50 | 4.50 |
| 31 दिन से 45 दिन | 5.50 | 5.50 |
| 46 दिन से 60 दिन | 6.25 | 6.00 |
| 61 दिन से 90 दिन | 6.50 | 6.00 |
| 91 दिन से 120 दिन | 6.75 | 6.50 |
| 121 दिन से 179 दिन | 6.75 | 6.75 |
| 180 दिन से 269 दिन | 7.50 | 6.75 |
| 270 दिन से अधिक 1 वर्ष से कम | 7.75 | 6.75 |
| 1 वर्ष | 7.75 | 7.00 |
| 1 वर्ष से अधिक 2 वर्ष से कम ** | 7.75 | 7.00 |
| 2 वर्ष व अधिक से 3 वर्ष से कम | 7.75 | 7.00 |
| 3 वर्ष व अधिक से 5 वर्ष से कम | 7.75 | 7.00 |
| 5 वर्ष व अधिक से 8 वर्ष से कम | 7.50 | 7.00 |
| 8 वर्ष व अधिक से 10 वर्ष | 7.50 | 7.00 |
| **444 दिन/555 दिन (केनरा शिखर) | 7.85 | — |

दरें केवल `5 लाख व अधिक के एकल जमा के लिये लागू हैं।

* उल्लिखित दरें समय-समय पर परिवर्तन के अधीन हैं। कृपया हमारे वेबसाइट (लिंक) <http://www.canarabank.com/English/Script / DepositsAccount.aspx> से दरें सत्यापित कर लें।

केनरा बैंक द्वारा ईमेल के माध्यम से कोई सूचना नहीं मांगा जाता है। अनपेक्षित स्रोत से प्राप्त ईमेल के किसी भी लिंक पर क्लिक न करें। इसमें दुर्भावनापूर्ण कोड या 'फिश' करने का प्रयास हो सकता है।

कृपया नोट करें कि बैंक द्वारा ईमेल / फोन / किसी भी अन्य संप्रेषण के माध्यम से कभी भी खाता सूचना सत्यापित करने को नहीं कहा जाता है।

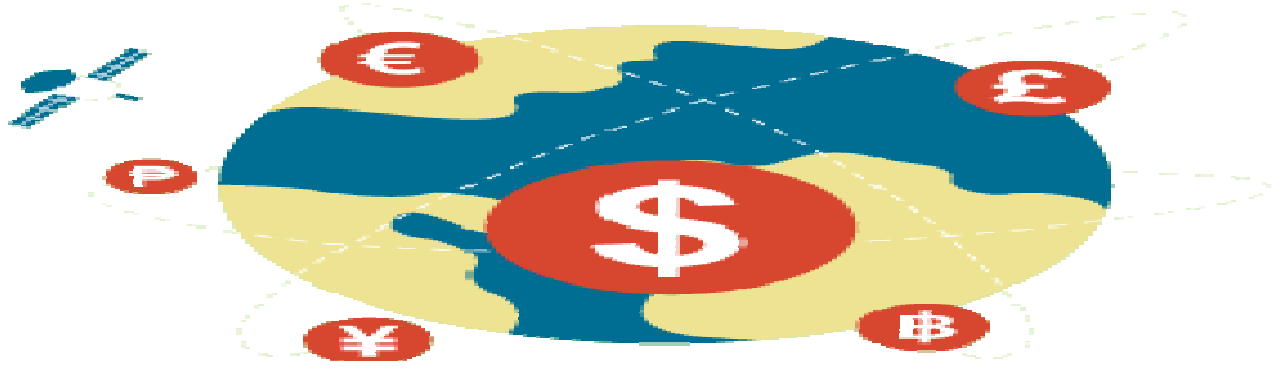

प्रमुख मुद्राओं के लिये विनिमय दरें :

| मुद्रा | विनिमय दर (भारतीय रुपया) |
|-------------------------------|-----------------------------|
| यूएसडी | 65.59 |
| जीबीपी | 99.09 |
| ईयूआर | 73.21 |
| सीएडी | 49.18 |
| एयूडी | 45.97 |
| बहरीनी डीनार | 173.64 |
| यूएई दिरहम | 17.83 |
| सउदी रियाल | 17.46 |
| ओमानी रियाल | 170.00 |
| कतरी रियाल | 17.98 |
| दक्षिण अफ्रीकी रैंड (ज़ेडएआर) | 4.72 |

(यथा 30 सितम्बर 2015 को संपूर्ण खरीद दरें)
विदेशी मुद्रा के एक इकाई की खरीद के लिये दरें रुपये में

अपने बैंकिंग अनुभव को आसान व आनंददायक बनाने के लिये आगे की अधिक जानकारी हेतु हमारा अगला समाचार बुलेटिन देखें ।
आपके बहुमूल्य सुझावों व प्रतिक्रियाओं का हार्दिक स्वागत है !

(ई-मेल : nrihub@canarabank.com ; nrihelpdesk@canarabank.com)

अस्वीकरण खंड : इस समाचार बुलेटिन की सामग्री भिन्न स्रोतों से प्राप्त सूचना पर आधारित है तथा संकलन करते समय यह सुनिश्चित करने का पूरा प्रयास किया गया है कि सूचना सही व प्रामाणिक हो । केनरा बैंक, न्यूज बुलेटिन में विभिन्न नियमों की व्याख्या या किसी त्रुटि/ चूक के लिये जिम्मेदार नहीं है ।